

LIKAPROM

Adresa: Ul. Vojislavljevića br. 61, Podgorica

Tel.: 020/640-119

E-mail: likapromdoo@t-com.me

**TAKTILNE TRAKE, LINIJE, ČEPOVI
ZA
SLIJEPE I SLABOVIDE**

PLASTIKA

UNUTRAŠNJE

LINIJE VODILJE – SAMOLJEPLJIVE:

ZA GLATKE POVRŠINE:

Dimenzije: 280x30x4,2mm, 280x30x4,5mm, 280x15x3.85mm, 280x15x4,2mm

Materijal: poliuretan / desmopan

Boje: bijela, žuta, siva, crvena, crna

Način ugradnje: Ove linije se ugradjuju na glatkim površinama (linoleum, glatke pločice, tepisi itd.). Za ugradnju linija potrebno je prethodno napraviti šablon od lima ili sličnog materijala kojim će se obezbijediti precizna montaža prema projektovanom rasteru. Površinu na koju se ugrađuju linije potrebno je prethodno dobro očistiti i osušiti. Sa donje strane trake nalazi se tanka ljepljiva traka, prije ugradnje potrebno je skinuti zaštitnu foliju i zalijepiti na glatku površinu.

ZA POVRŠINE SA STUKUROM:

Dimenzije: 280x30x4,2mm, 280x30x4,5mm, 280x15x3,85mm, 280x15x4,2mm

Materijal: poliuretan / desmopan

Boje: bijela, žuta, siva, crvena, crna

Način ugradnje: Ove linije se ugradjuju na površinama sa strukturom. Za ugradnju linija potrebno je prethodno napraviti šablon od lima ili sličnog materijala kojim će se obezbijediti precizna montaža prema projektovanom rasteru. Površinu na koju se ugrađuju linije potrebno je prethodno dobro očistiti i osušiti. Sa donje strane trake nalazi se visokokvalitetna AFT ljepljiva traka, prije ugradnje potrebno je skinuti zaštitnu foliju i zalijepiti na površinu.

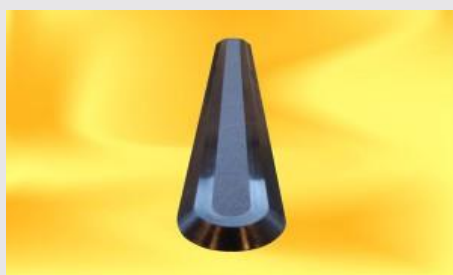

ČEPOVI UPOZORENJA - SAMOLJEPLJIVI:

ZA GLATKE POVRŠINE:

Dimenzije: Ø25/15x4,2mm, Ø25/15x4,5mm, Ø25/18x3,85mm, Ø25/18x4,2mm Ø35/25x4,2mm, Ø35/25x4,5mm,

Materijal: poliuretan / desmopan

Boje: bijela, žuta, siva, crvena, crna

Način ugradnje: Ovi čepovi se ugradjuju na glatkim površinama (linoleum, glatke pločice, tepisi itd.). Za ugradnju čepova potrebno je prethodno napraviti šablon od lima ili sličnog materijala kojim će se obezbijediti precizna montaža prema projektovanom rasteru. Površinu na koju se ugrađuju linije potrebno je prethodno dobro očistiti i osušiti. Sa donje strane čepa nalazi se tanka ljepljiva traka, prije ugradnje potrebno je skinuti zaštitnu foliju i zalijepiti na glatku površinu.

ZA POVRŠINE SA STUKTUROM:

Dimenzije: Ø25/15x4,2mm, Ø25/15x4,5mm, Ø25/18x3,85mm, Ø25/18x4,2mm Ø35/25x4,2mm, Ø35/25x4,5mm,

Materijal: poliuretlan / desmopan

Boje: bijela, žuta, siva, crvena, crna

Način ugradnje: Ovi čepovi se ugradjuju na glatkim površinama (linoleum, glatke pločice, tepisi itd.). Za ugradnju čepova potrebno je prethodno napraviti šablon od lima ili sličnog materijala kojim će se obezbijediti precizna montaža prema projektovanom rasteru. Površinu na koju se ugrađuju linije potrebno je prethodno dobro očistiti i osušiti. Sa donje strane čepa nalazi se tanka ljepljiva traka, prije ugradnje potrebno je skinuti zašitnu foliju i zalijepiti na glatku površinu.

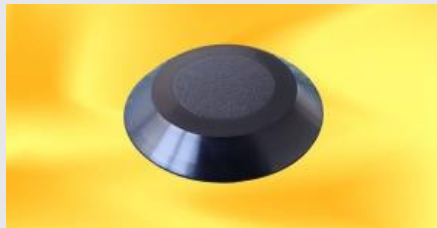

SPOLJAŠNJE

LINIJE VODILJE:

UGRADNJA NA LJEPILO:

Dimenzije: 280x30x4mm, 280x15x3,65mm

Materijal: poliuretlan / desmopan

Boje: bijela, žuta, siva, crvena, crna

Način ugradnje: Ove linije se ugradjuju sa ljepilom, preporučeno „Mamut“. Za ugradnju linija potrebno je prethodno napraviti šablon od lima ili sličnog materijala kojim će se obezbijediti precizna montaža prema projektovanom rasteru.

UGRADNJA SA IGLOM:

Dimenzije: 280x30x4mm, 280x15x3,65mm

Materijal: poliuretlan / desmopan

Boje: bijela, žuta, siva, crvena, crna

Način ugradnje: Ove linije se ugradjuju u prethodo izbušene rupe uz pomoć šablona u gotovom podu. Za ugradnju linija potrebno je prethodno napraviti šablon od lima ili sličnog materijala kojim će se obezbijediti precizna montaža prema projektovanom rasteru. Šabloni se pri ugradnji trebaju fiksirati šarafima za podlogu, zatim se duz cijelog šablona trebaju izbušiti date rupe, ovaj postupak treba ponoviti duž cijele površine gdje želimo ugradnju linija. Nakon bušenja svih rupa, trebaju se maći korišćeni šabloni, iz rupa se treba odstraniti prašina korišćenjem usisivača ili nekog drugog uređaja. Zatim se rupe pune sa ljepilom, nakon čega se mogu montirati linije, ubacivanjem igala u izbušene rupe. Ugrađene linije trebaju se sušiti kroz narednih 10-30min, zavisno od spoljne temperature, nakon čega su spremne za korišćenje.



ČEPOVI UPOZORENJA:

UGRADNJA NA LJEPILO:

Dimenzije: Ø25/15x4mm, Ø25/18x3,85mm, Ø35/25x4mm,

Materijal: poliuretan / desmopan

Boje: bijela, žuta, siva, crvena, crna

Način ugradnje: Ovi čepovi se ugradjuju sa ljepilom, preporučeno „Mamut“. Za ugradnju čepova potrebno je prethodno napraviti šablon od lima ili sličnog materijala kojim će se obezbijediti precizna montaža prema projektovanom rasteru.

UGRADNJA SA IGLOM:

Dimenzije: 280x30x4mm, 280x15x3,65mm

Materijal: poliuretan / desmopan

Boje: bijela, žuta, siva, crvena, crna

Način ugradnje: Ovi čepovi se ugradjuju u prethodo izbušene rupe uz pomoć šablona u gotovom podu. Za ugradnju čepova potrebno je prethodno napraviti šablon od lima ili sličnog materijala kojim će se obezbijediti precizna montaža prema projektovanom rasteru. Šabloni se pri ugradnji trebaju fiksirati šarafima za podlogu, zatim se duž cijelog šablona trebaju izbušiti date rupe, ovaj postupak treba ponoviti duž cijele površine gdje želimo ugradnju čepova. Nakon bušenja svih rupa, trebaju se maći korišćeni šabloni, iz rupa se treba odstraniti prašina korišćenjem usisivača ili nekog drugog uređaja. Zatim se rupe pune sa ljepilom, nakon čega se mogu montirati čepovi, ubacivanjem igala u izbušene rupe. Ugrađeni čepovi trebaju se sušiti kroz narednih 10-30min, zavisno od spoljne temperature, nakon čega su spremni za korišćenje.



UGRADNJA PLASTIČNIH LINIJA I ČEPOVA UZ POMOĆ ŠABLONA

Instalacija ovih vrsta taktilnih indikatora je jednostavna, al se prilikom montaže moraju ispoštovati sledeći uputi kako bi ugradnja bila ispravna I precizna.



1. Postaviti šablon od lima ili sličnog materijala na dio poda gdje želimo ugraditi linije/čepove



2. Fiksirati sablon za podlogu šarafima



3. Izbusiti sve rupe duž šablona.



4. Ponavljati proces duz cijele podloge, tj. gotovog poda gdje se linije/čepovi postavljaju.



5. Maći korišćene šablone.

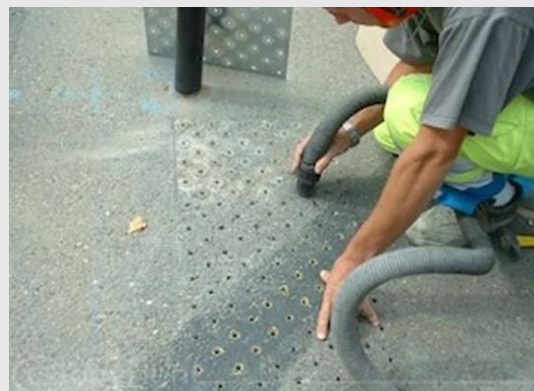

6. Usisati prašinu iz dobijenih rupa.



7. Nanijeti ljepilo u rupe (0,5ml – 1ml).



8. Ubaciti čepove / linije u sa iglama u rupe.

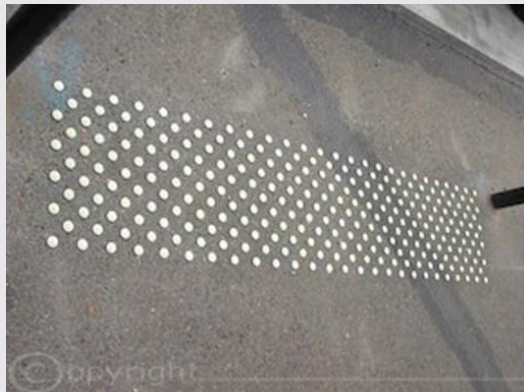

9. Pustiti da se osusi od 10-30 min., zavisno od spoljne temperature, nakon čega je instalacija gotova.